

Wydanie Symfonia/Symfonia ERP 2024 już jest!



Rosik, Marcin

Kierownik ds. Wydań Oprogramowania

Z przyjemnością informujemy o wydaniu nowej wersji **Symfonia/Symfonia ERP 2024**. Poniżej przedstawione zostały główne zmiany w poszczególnych obszarach. Szczegółowe informacje znajdują się na stronach pomocy produktów.

^ Finanse i Księgowość

1. Nowe okna Zapisy i obroty na kontach

- Możliwość otwierania wielu okien jednocześnie

Konto	Typ konta	Ost. poziom (skrót kon...	Skrót konta	BO Wn	BO Ma	Obroty Wn	Obroty Ma	Obroty Wn n.	Obroty M
> > 202	bilansowe	Rozrach. - dostawcy kraj.	[Rozrach. - dostawcy kraj.]	0,00	20 696,47	0,00	71 679,74	285 336,99	3

- Zaawansowane metody filtrowania – maski kont

Parametry

Konto

Konto/maska: 4

Data

Wybór zgodnie z: Datą okresu

Okres

Od: 01.01.2022 Do: 30.11.2022

Kwota w zł

Od: 0,00

Do: 0,00

Pozostałe

Uwzględnij zapisy w buforze

Uwzględnij kwoty wyksięgowane na konto "Wynik Finansowy"

Pokaż elementy BO/OR

Pokaż konta przeciwstawne oraz podmiot

Pokaż nazwę cechy zapisów

Zastosuj Zamknij

Maska konta

- Zaawansowane metody filtrowania – filtry w kolumnach

Zapisy na kontach (1)

Parametry Dokument Operacje Cechy Odśwież Wydruk Eksport do Excela Obroty

Konto/maska: 4* Data okresu: od 01-01-2022 do 30-11-2022 z buforem Elementy BO/OR: nie Konta przeciwstawne: nie Cechy zapisów: nie Waluta: Wszystkie

1001 Ukryj wiersz filtrowania

	B	EDP	C	Konto	Okres	Data operacji	Dok.	Nr KSeF	Opis pozycji	Data KSeF	Skrót dok.	Nr ewid.
▶	<input type="checkbox"/>	B		427-1001	2022-11	2022-11-30	F/78/88/22	6321792812-2022112	usługa hotelowa	2022-11-28	FVZ	147

Wn Ma Wn Ma

Suma wszystkich (1) 1 200,00 0,00 Suma zaznaczonych (0) 0,00 0,00

Saldo wszystkich (1) 1 200,00 0,00 Saldo zaznaczonych (0) 0,00 0,00

Filtr na kolumnie

- Rozwijanie grupowe w oknie obrotów

Parametry Odśwież Wydruk Eksport do Excela Zapisy Zatrzymaj Rozwijanie

Konto/maska: * Aktywność konta: Aktywne Okres: od stycznia 2022 do listopada 2022 z buforem z kwotami wykazywanymi na konto "Wynik Finansowy" BO w obrotach narastająco: tak Konta pozabilansowe: tak Waluta: Wszystkie

Szukaj

Konto	Typ konta	Ord. poziom (skrót kon...)	Skrót konta	BO Wn	BO Ma	Obroty Wn	Obroty Ma	Obroty Wn n.	Obroty Ma
011	bilansowe	Środki trwałe	[Środki trwałe]	0,00	0,00	30 713,31	0,00	30 713,31	
011-1	bilansowe	Maszyny i urządzenia	[Środki trwałe]-[Maszyny i urządzenia]	0,00	0,00	14 185,59	0,00	14 185,59	
011-2	bilansowe	Pozostałe środki trwałe	[Środki trwałe]-[Pozostałe środki trwałe]	0,00	0,00	10 311,00	0,00	10 311,00	
011-3	bilansowe	Niskocennski.maj.dł.użytk	[Środki trwałe]-[Niskocennski.maj.dł.użytk]	0,00	0,00	6 216,72	0,00	6 216,72	
020	bilansowe	Wartości niemiat. i prawne	[Wartości niemiat. i prawne]	0,00	0,00	235,76	0,00	235,76	
020-1	bilansowe	Inne wart.niemat.i pr.	[Wartości niemiat. i prawne]-[Inne wart.niemat.i pr.]	0,00	0,00	235,76	0,00	235,76	
071	bilansowe	Umorzenie środków trw.	[Umorzenie środków trw.]	0,00	0,00	0,00	343,70	0,00	
071-2	bilansowe	Pozostałe środki trwałe	[Umorzenie środków trw.]-[Pozostałe środki trwałe]	0,00	0,00	0,00	343,70	0,00	
092	pozabilans...	Środki tr. dzierżaw. i w le...	[Środki tr. dzierżaw. i w leas...]	0,00	0,00	88 699,00	0,00	88 699,00	
100	bilansowe	Kasa	[Kasa]	1 610,61	0,00	25 279,02	18 816,37	26 889,63	1
101	bilansowe	Kasa walutowa EUR	[Kasa walutowa EUR]	0,00	0,00	2 294,55	2 294,55	2 294,55	
131	bilansowe	Rachunek bieżący	[Rachunek bieżący]	3 579 467,65	0,00	2 171 250,18	1 941 169,20	5 750 717,83	1 94
132	bilansowe	Rach bankowy VAT split...	[Rach bankowy VAT split payment PKO]	9 818,76	0,00	293 426,88	283 825,98	303 245,64	28
133	bilansowe	Rachunek dewizowy EUR...	[Rachunek dewizowy EUR PKO]	63 747,91	0,00	912 117,13	763 263,73	975 865,04	76
146	bilansowe	Środki pieniężne VAT w...	[Środki pieniężne VAT w drodze]	0,00	0,00	592 358,28	596 672,52	592 358,28	59
147	bilansowe	Środki pieniężne waluty...	[Środki pieniężne waluty w drodze]	0,00	0,00	688 682,10	505 748,12	688 682,10	50
149	bilansowe	Środki pieniężne w drodze	[Środki pieniężne w drodze]	0,00	0,00	21 967,81	16 949,81	21 967,81	1
201	bilansowe	Rozrach. - odbiorcy kraj.	[Rozrach. - odbiorcy kraj.]	529 266,78	0,00	2 665 374,81	2 510 208,18	3 194 641,59	2 51
201-7	bilansowe	Firma 7	[Rozrach. - odbiorcy kraj.]-[Firma 7]	0,00	0,00	2 040,36	2 040,36	2 040,36	
201-13	bilansowe	Firma 13	[Rozrach. - odbiorcy kraj.]-[Firma 13]	11 992,50	0,00	0,00	11 992,50	11 992,50	1
201-16	bilansowe	Firma 16	[Rozrach. - odbiorcy kraj.]-[Firma 16]	0,00	0,00	4 960,59	4 960,59	4 960,59	
201-17	bilansowe	Firma 17	[Rozrach. - odbiorcy kraj.]-[Firma 17]	0,00	0,00	1 783,50	369,00	1 783,50	
201-21	bilansowe	Firma 20	[Rozrach. - odbiorcy kraj.]-[Firma 20]	5 541,27	0,00	46 183,96	15 759,80	51 725,23	1
201-24	bilansowe	Firma 24	[Rozrach. - odbiorcy kraj.]-[Firma 24]	0,00	0,00	15 990,80	12 300,80	15 990,80	1
201-31	bilansowe	Firma 31	[Rozrach. - odbiorcy kraj.]-[Firma 31]	3 474,75	0,00	11 087,77	9 934,33	14 562,52	
201-32	bilansowe	Firma 32	[Rozrach. - odbiorcy kraj.]-[Firma 32]	2 523,14	0,00	2 432,51	4 955,65	4 955,65	
201-36	bilansowe	Firma 36	[Rozrach. - odbiorcy kraj.]-[Firma 36]	6 789,60	0,00	3 419,40	10 209,00	10 209,00	1
Suma wszystkich				5 987 147,03	5 987 147,03	17 266 341,02	17 270 389,03	23 253 488,05	23 25
Suma zaznaczonych (0)				0,00	0,00	0,00	0,00	0,00	

Algorytm sumowania

Rozwijanie grupowe w oknie obrotów

- Filtrowania kont według ich typu: bilansowe, wynikowe, pozabilansowe

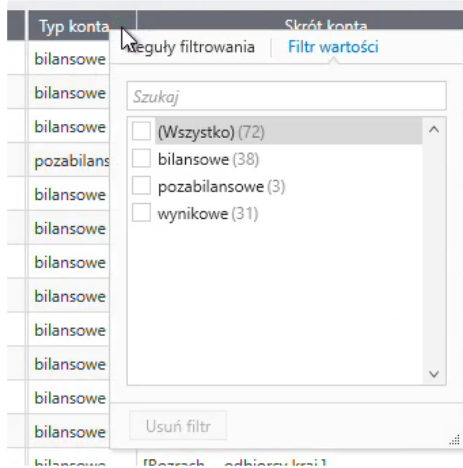

Typ konta w nowym oknie na zestawieniu

- Zapisanie własnego widoku

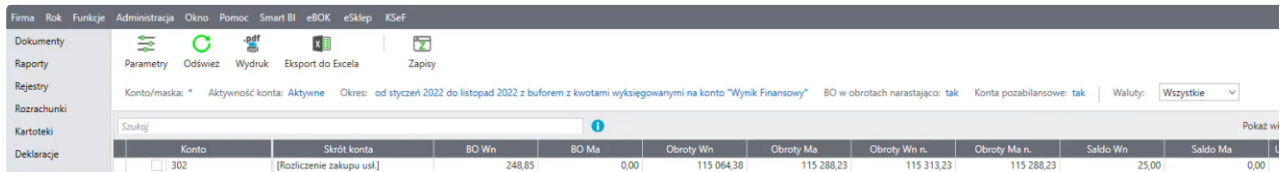

Własny układ kolumn

- Przejście z okna Obrotów do okna Zapisów z uwzględnieniem zaznaczonego konta

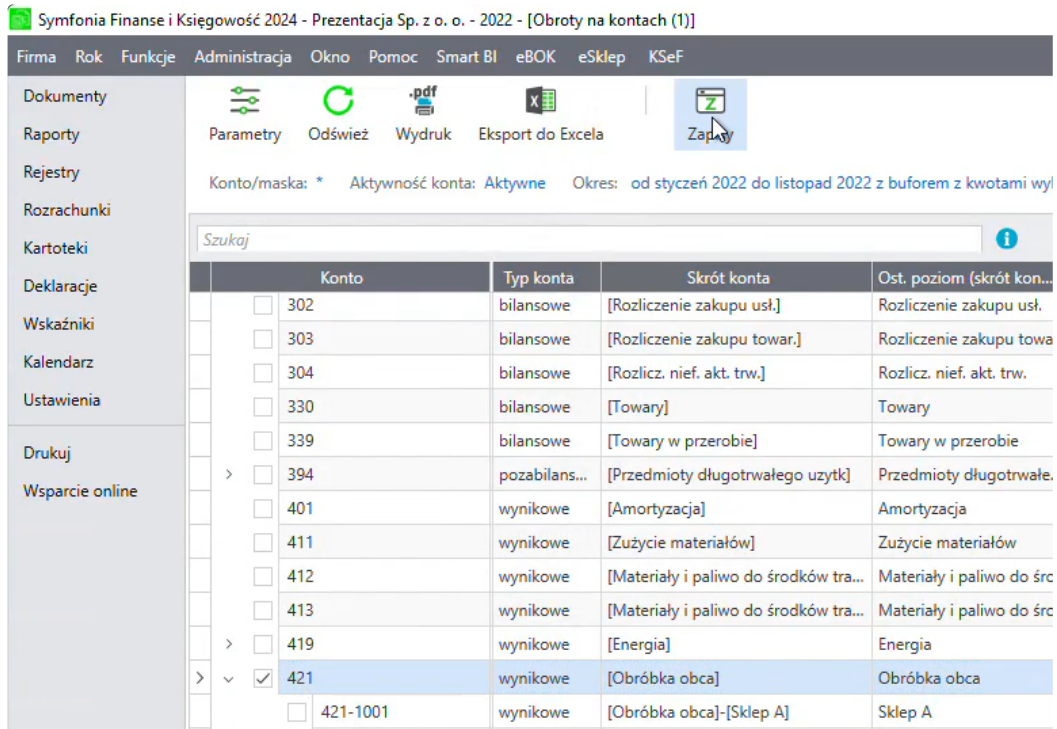

Zapisy dla zaznaczonego konta

- Prezentacja podmiotu z zapisu konta przeciwstawnego

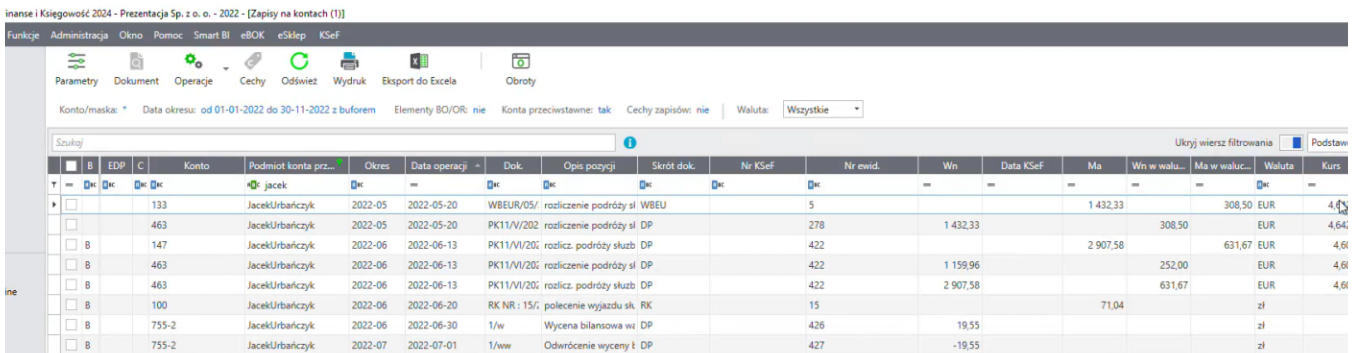

Okno zapisów z kolumną Konta przeciwstawnego

- Dodanie notatki w oknie zapisów

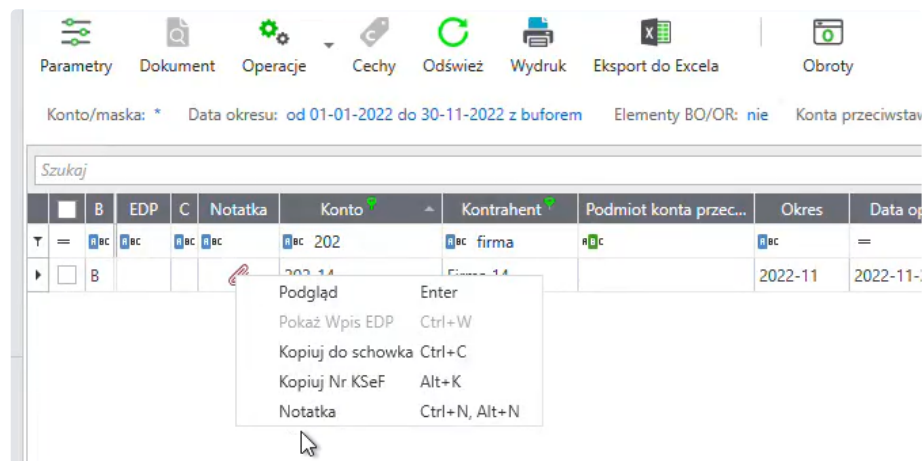

Możliwość edytowania i wyświetlenia informacji o istniejącej notatce na oknie zapisów

- Pełna kontrola nad zapisami i obrotami
- Zwiększenie efektywności pracy

2. Prezentacja numeru i daty KSeF na dokumentach

B	EDP	C	Notatka	Konto	Data KSeF	Nr KSeF	Okres	Data operacji	Dok.	Opis pozycji	Skróć dok.	Nr ewid.	Wn	Ma	Wn w wal.	Ma
B				202-14	2022-11-30	6340125896-20221130-985567888623-01	2022-11	2022-11-30	567/11/22	usługi marketinkowe	FVZ	148			22 016,99	

Dokument z nadanym numerem i datą KSeF

3. Rozszerzenie wymiany danych w importach dokumentów o numer i datę KSeF

4. Nowa metoda eksportu do MS Excel, niewymagająca posiadania programu na komputerze, który generuje zestawienie

^ Handel

Zmiany funkcjonalne i nowości

1. Nowe formatki dokumentów magazynowych

- dokumenty o charakterze rozchodu (WZ, RW, IN-)
- dokumenty o charakterze przychodu (PZ, PW, IN+)

Przyjęcie do magazynu: 0010/23/PZ *

Dokument zakupu Wydruk Wymiary pozycji Korekta Operacje Notatka Informacje Odśwież Dodatki

Typ: PZ Seria: sPZ Numer: 0010/23/PZ Zwiń

Dostawca
 Kod: ALLEGRO SPÓŁKA Z OGR... NIP: 5252674798
 Nazwa: ALLEGRO SPÓŁKA Z OGRANICZONĄ ODPOWIEDZIALNOŚCIĄ
 Data
 Data wystawienia: 20.11.2023 Data operacji: 20.11.2023
 Termin rozliczenia: 04.12.2023
 Pola własne
 Pole własne 1:
 Pole własne 2:
 Pole własne 3:
 Opis dokumentu:

Lista pozycji Dane adresowe Dane dodatkowe Powiązania Załączniki

+ Dodaj pozycję + Dodaj z kartoteki x Usuń

<input checked="" type="checkbox"/>	Lp.	Kod towaru	Ilość	Jm	Cena	Wartość
<input checked="" type="checkbox"/>	1	Smartwatch Garmin Epix 2 biały	1,00	szt	900,00	0,00

Status dokumentu: Do rozliczenia Wartość: 0,00

Admin Magazyn: MAG Wystaw Pozostaw w buforze Usuń z bufora

100%

2. Numer KSeF, data wystawienia KSeF i status KSeF na formatkach dokumentów sprzedaży

ument wydania Wydruk Wymiary pozycji Korekta Operacje Notatka Informacje Windykacja Odśwież

Seria: sFVS Numer: 0005/23/FVS Numer Ksef: 3871211339-20231120-B8C23D772FEE-5B Data Ksef: 20.11.2023

NIP:
 Data
 BANK Data wystawienia: 20.11.2023
 ew, 14 dni Data sprzedaży: 20.11.2023
 IPP Termin płatności: 04.12.2023
 Pola własne
 Pole własne 1:
 Pole własne 2:
 Pole własne 3:
 Opis dokumentu:

Dane adresowe Dane dodatkowe Płatności VAT Powiązania Załączniki

ycję + Dodaj z kartoteki x Usuń Zmień rabat Kompletuj Typ: A typ A Cena: Netto Domyślny układ kolu

Kod towaru	Opis towaru	Ilość	Jm	Typ ceny	Cena z cennik...	Rabat %	Cena netto	Wart
tw	tw	1,00	szt	A typ A	55,00	0,00	55,00	

tu: Nie wydano Netto: 55,00 VAT: 12,65 Brutto: 67,65 Do z

ia: HAN Status KSeF: KSeF - faktura zatwierdzona Edytuj

sFVS 0005/23/FVS Drukuj Informacje

Odbiorca: ceny: NETTO Data wystawienia: 2023-11-20

Data sprzedaży: 2023-11-20

BANK przelew 14 dni Termin: 2023-1

Odebrany przez: Imię i Nazwisko

DOKUMENTY

211339-20231120-B8C23D772FEE-5B Data wystawienia KSeF: 2023-11-20 Status KSeF: KSeF - faktura zatwierdzona Tryb: Auto Be

Opis	PKWiU	Ilość	Jm	Cena netto	VAT
	PKWiU	1	szt	55,00	23%

67,65 zł **NIE WYDANO**

Netto	VAT	Brutto
55,00	12,65	

Łatności Inne Wymiary HAN Admin

3. Obsługa KSeF w IOrec/API/COM (ITG, 3.0, RDF)

4. Aktualizacja/odświeżenie kartoteki sprzedaży po wysyłce KSeF i po odświeżeniu statusu KSeF

5. Dedykowany przycisk związany z KSeF w kartotece sprzedaży i skrót dla wysyłki

Sprzedaż

Nowy Operacje KSeF Zestawienia Wykresy Eksport Wydruki Pozycje Windykacja Faktury cykliczne Odśwież Podgl

Szukaj Wyslij do Krajowego Systemu e-Faktur Ctrl+K

Odśwież status KSeF

Zmień status faktury

				Wartość brutto	Wartość netto	Wartość VAT	Nazwa kontrahenta
				12,30	10,00	2,30	Symfonia sp. z o.o.
		0012/23/FVS	04-11-2023	12,30	10,00	2,30	Symfonia sp. z o.o.
		0013/23/FVS	11-11-2023	12,30	10,00	2,30	Symfonia sp. z o.o.

Data wystawienia Is current month

6. Numer KSeF i data wystawienia KSeF na wydrukach dokumentów sprzedaży zagranicznej

Seller stamp	Wewnątrzwspólnotowa dostawa towaru		No. 0001/23/WDT					
	2023-11-20 Warszawa <small>Date and place of invoice issue</small>		ORIGINAL					
2023-11-20 Warszawa <small>Date and place of invoice issue</small>		November 2023 <small>Sell period</small>						
Seller: KA_nowa_ERP_2024_12 Address: 220987 Warszawa, Bajkowa 12/1 VAT id no: PL3871211339		Buyer: Kh Address: 00-987 Warszawa, Jasna 99						
Terms of payment: transfer Date of due: 2023-12-04 Bank: Account no: Currency: EUR Rate: 1.000000								
KSeF no: 3871211339-20231120-7D155084ADE5-84		KSeF: date of issue: 2023-11-20						
No.	Description	Quantity	Unit	Unit price net	Net value	VAT Rate	GTU	Code
1	tw	1	szt	55,00	55,00	0%		tw
					Net value	%	VAT value	Gross value
					55,00	0%	0,00	55,00
					55,00	Total	0,00	55,00
Total: 55,00 EUR		Amount to pay: 55,00 EUR						
In words: fifty five EUR zero hundredths								
					Sales Person:			

pieczęć firmy	Wewnątrzwspólnotowa dostawa towaru		Nr 0001/23/WDT			
	2023-11-20 Warszawa <small>data i miejsce wystawienia dokumentu</small>		ORYGINAŁ			
2023-11-20 Warszawa <small>data i miejsce wystawienia dokumentu</small>		2023-11-20 <small>data sprzedaży</small>				
Sprzedawca: KA_nowa_ERP_2024_12 Adres: 220987 Warszawa, Bajkowa 12/1 NIP: PL3871211339		Nabywca: Kh Adres: 00-987 Warszawa, Jasna 99				
Forma płatności: przelew Waluta: EUR Termin płatności: 2023-12-04 Bank: Konto:						
Nr KSeF: 3871211339-20231120-7D155084ADE5-84		Data wystawienia KSeF: 2023-11-20				
Lp.	Nazwa	Kod	Ilość	Jm	Cena EUR	Wartość EUR
1	tw	tw	1	szt	55,00	55,00
					RAZEM	55,00
Razem do zapłaty: 55,00 EUR		Pozostało do zapłaty: 55,00 EUR				
Słownie: pięćdziesiąt pięć EUR zero setnych						
				nazwisko i podpis osoby upoważnionej do wystawienia dokumentu		
nazwisko i podpis osoby upoważnionej do odebrania dokumentu						

7. Wykluczenie z wysyłki dokumentów wystawionych w wybranych działach i typach dokumentów

Ustawienia wysyłki

Domyślne | Działy | **Typy dokumentów**

Ustawienia wysyłki dla typu DEX Edytuj

Opcje wysyłki

- Domyślnie (wg ustawień działu)
- Ręczna wysyłka do KSeF z operacji w kartotece
- Automatyczna wysyłka dokumentów tego typu do KSeF
- Automatyczna wysyłka dokumentów tego typu tylko do Symfonia KSeF
- Blokada wysyłki do KSeF

Kod	Nazwa
DEX	Dokument eksportowy
DXK	Dokument eksp. korygujący
FKS	Faktura korygująca
FKW	Faktura korygująca w walucie
FVS	Faktura
FVW	Faktura w walucie
RKS	Rachunek korygujący
RUS	Rachunek uproszczony
SZA	Faktura zaliczkowa
SZK	Faktura zaliczkowa korygująca
FK	Faktura końcowa
FZKK	Faktura końcowa korygująca
SZWK	Zaliczka sprzedaży w walucie kore...
SZW	Zaliczka sprzedaży w walucie
FKWW	Faktura końcowa w walucie
FKWK	Faktura końcowa w walucie koryg...
FVMK	Faktura marża korekta
FVSM	Faktura marża

8. Automatyczna wysyłka dokumentów bezpośrednio po wystawieniu

Fiskalizuj | Dokument wydania | Wydruk | Wymiary pozycji | Korekta | Operacje | Notatka | Informacje | Windykacja | Odśwież

Seria: sFVS | Numer: 0009/23/FVS | Numer Ksef: | Data Ksef: |

NIP: | Pole własne 1: |

Data wystawienia: 20.1 | Data sprzedaży: 20.1 | Termin płatności: 04.1

Wystawianie dokumentu

Wystawiam dokument: **Faktura 0009/23/FVS**
Proszę o potwierdzenie operacji.

Rodzaj faktury:

- Faktura ustrukturyzowana
 - Fakturę należy wysłać do KSeF z operacji w kartotece
 - Faktura zostanie automatycznie wysłana do Krajowego Systemu e-Faktur
 - Faktura zostanie automatycznie wysłana tylko do Symfonia KSeF
- e-Faktura
 - Wykonaj dodatkowe operacje RDF
- Faktura papierowa
 - Wydrukuj

Tryb wystawiania dokumentów związanych:
Wpłata: ręczny
Wydanie: ręczny

Wystaw dokument Nie wystawiaj

ntu: **Nie wydano** | Netto: 33,00 | VAT: 1,32 | Brutto: 34,32 | Do z:

dział: HAN | Wystaw | Pozostaw w buforze | Usuń

9. Okno ustawień KSeF w Handlu

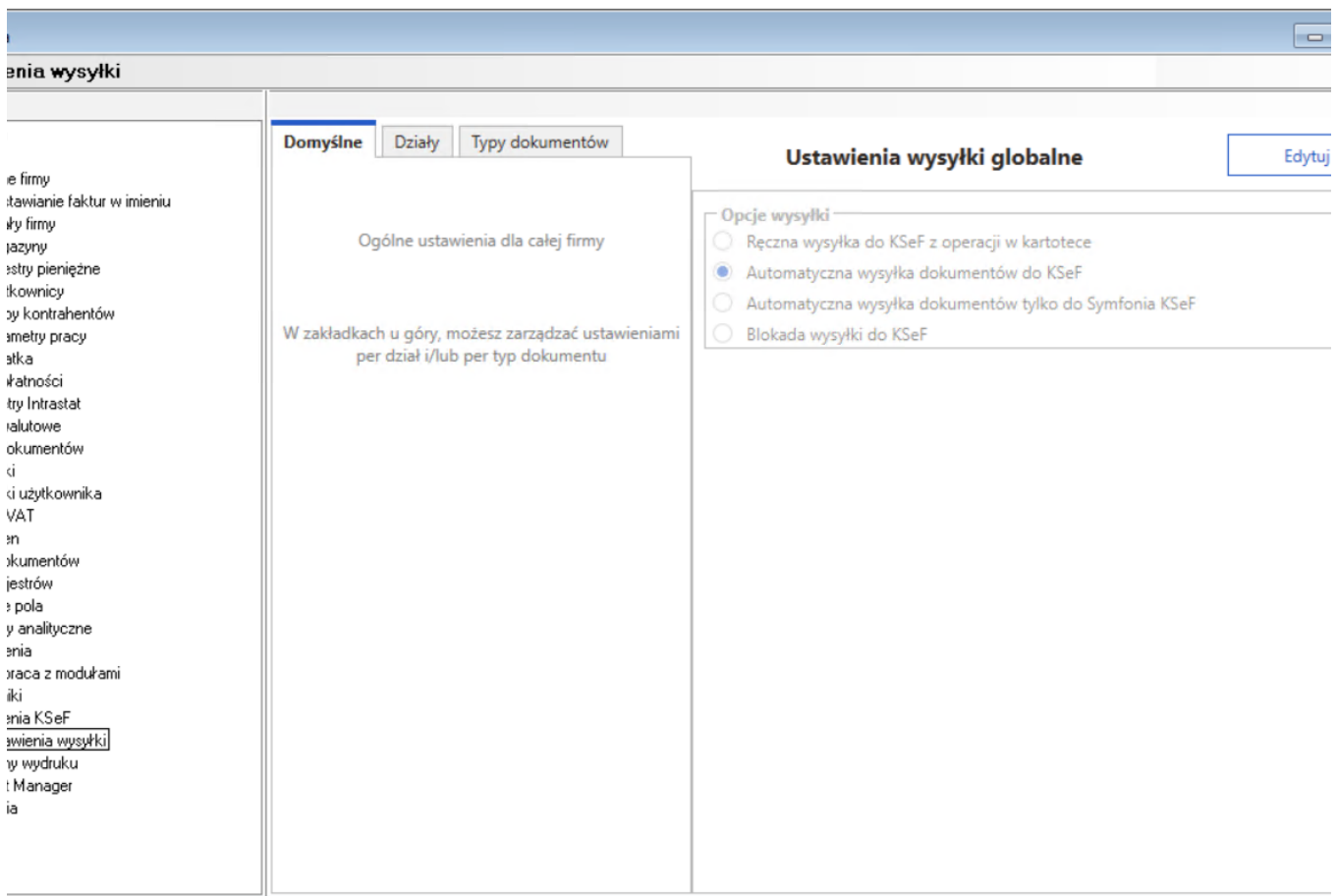

10. Uprawnienie do zmiany ustawień KSeF podczas wystawiania dokumentu

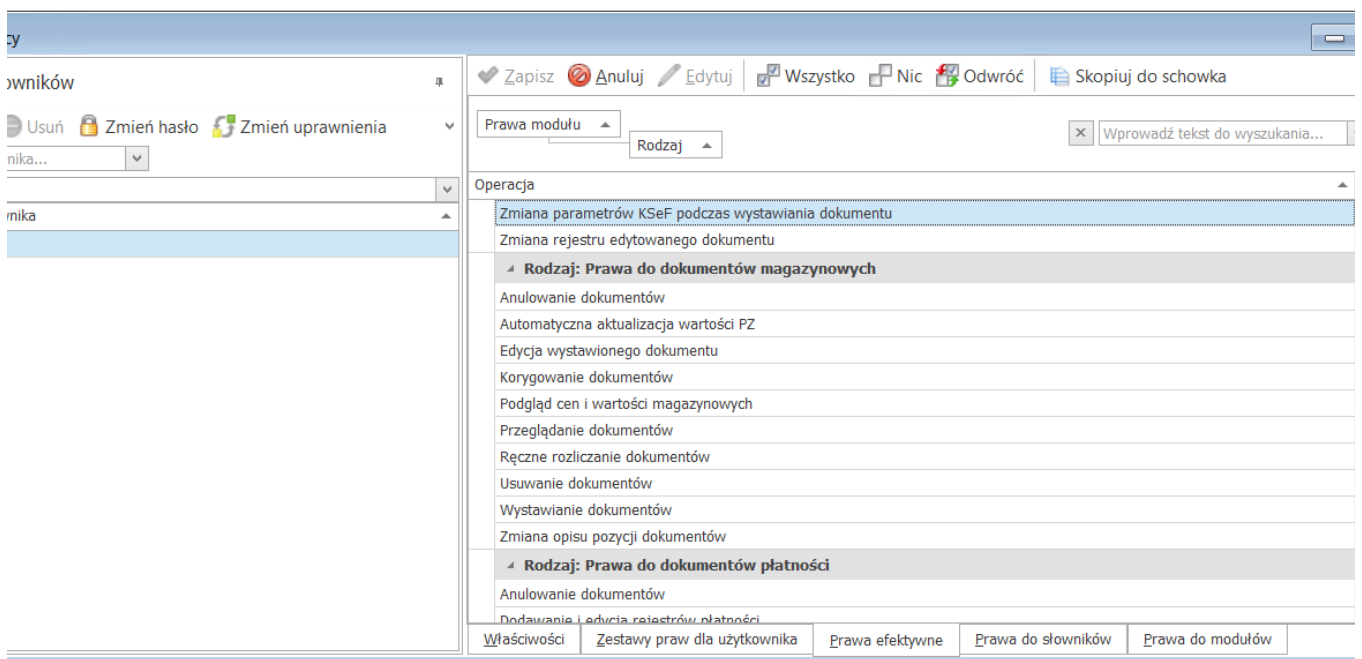

11. Numer KSeF, data wystawienia KSeF i status KSeF na formatkach dokumentów zakupu



12. Odblokowanie wysyłki korekty bez numeru KSEF faktury korygowanej

13. Uprawnienie do wystawiania faktury do KSeF w Handlu

14. Uprawnienie do wysyłania faktury do KSeF w Handlu

15. Skrócenie statusów prezentowanych w kartotece zakupu/sprzedaży

16. Mechanizm (Integrator) pobierania faktur zakupu z Symfonia Obieg Dokumentów do Symfonia Handel

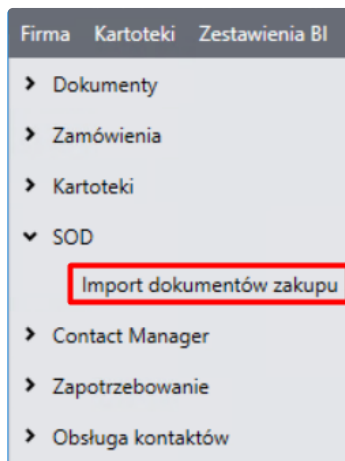

Menu wyboru mechanizmu

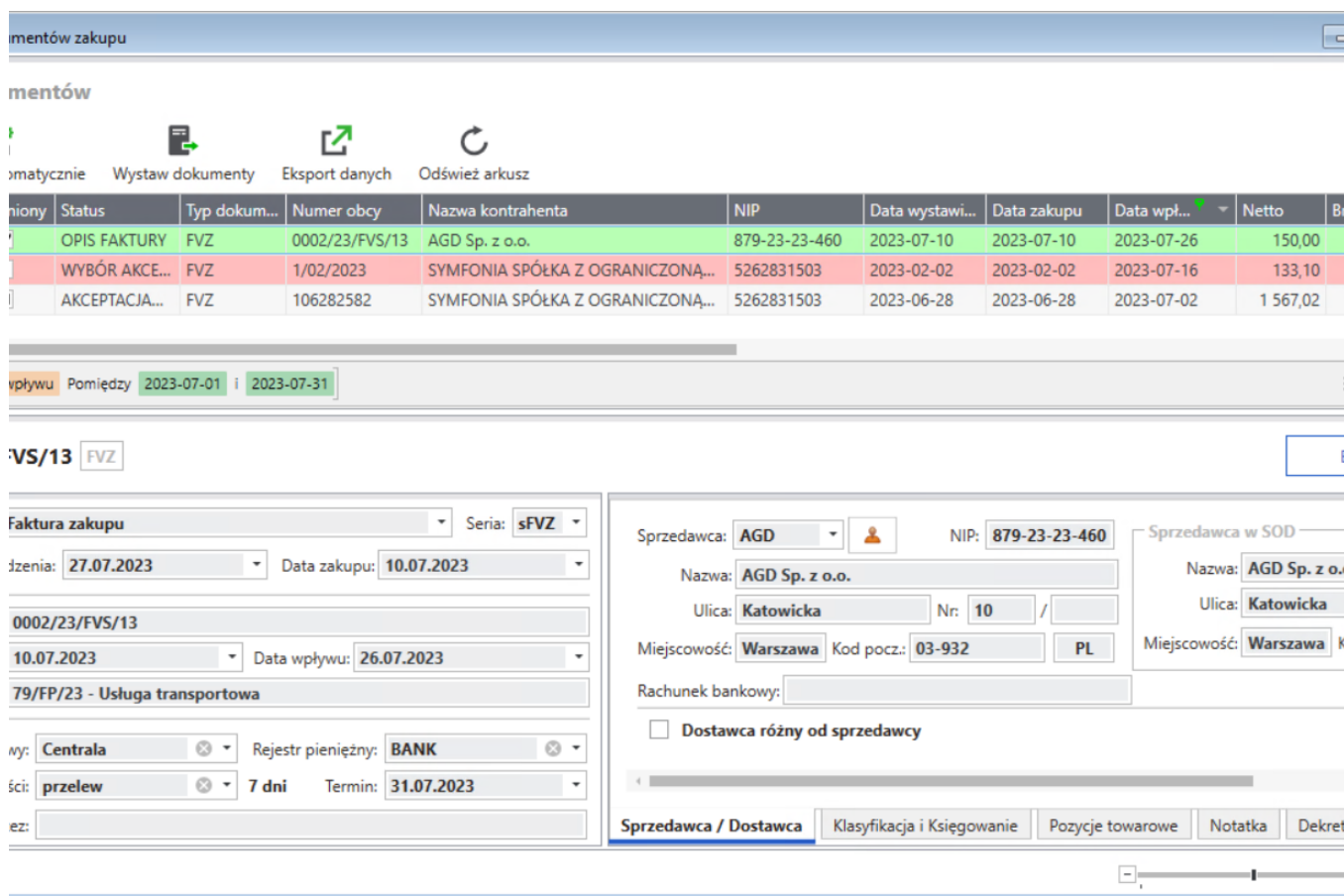

Okno integratora

^ Zarządzanie produkcją

Poprawki i modyfikacje

- Poprawiono schemat generowania nazwy dostawy utworzonej w produkcji (w przypadku odznaczonych opcji „Generowanie nr seryjnych” lub „Generowanie nr partii” i wypełnionym polu szablon numeracji w numerze dostawy pojawiał się numer PW a powinien numeru zlecenia produkcyjnego).
- Naprawa błędu, który uniemożliwiał rozliczanie i zamknięcie zleceń z listy zleceń zakończonych.
- Poprawiono wydajność programu (ładowanie wydruków, BOMu, rozliczanie i zamknięcie zleceń produkcyjnych).
- Naprawiono problem, który powodował powstawanie wpisów z zerową ilością zarezerwowaną (zakładka Rezerwacje w module Handel).
- Naprawiono błąd w Szczegółowej Kontroli Dostaw, który powodował zmianę ilości w kolumnie „Plan” w zakładce BOM.
- Kalkulacja czasu jednostkowego oraz łącznego czasu produkcji w karcie technologicznej uwzględnia operacje ze stałym czasem.
- Naprawiono błąd, który powodował zamknięcie programu po dodaniu operacji do marszrutu produkcyjnej i bezpośrednim przejściu do kalkulacji.
- Naprawiono błąd, który uniemożliwiał wykonanie zwrotów dla niektórych indeksów towarowych.
- Naprawiono błąd, który powodował zmianę precyzji w kolumnie „Plan” na zakładce BOM w zleceniu produkcyjnym.
- Poprawiono obszar zbiorczych przesunięć międzymagazynowych (system traktował dostawy o dokładnie takiej samej nazwie jako jedną).
- Naprawiono błąd, który podczas zamykania zlecenia powodował pojawienie się komunikatu „Istnieją niezapisane zmiany w dokumencie. Czy chcesz kontynuować zamykanie okna?”.
- Poprawiono obszar związanych z przyjmowaniem dużej ilości indeksów odpadów na zleceniu produkcyjnym.
- Zablokowano możliwość wpisywania ujemnej ceny i ujemnej ilości w zakładce Koszty w karcie technologicznej.

Zmiany technologiczne

- Zmiana kolumny FixedPrice na FixedTime w tabeli MF.ProductionOperation i MF.Production-PlanDetail.
- Zmiana wystawiania danych do scriptingu w oknie zlecenia (zmieniły się obiekty zwracane po wystawieniu dokumentów magazynowych). · Optymalizacja zapytań w obszarze Zapotrzebowanie Produkcja.
- Optymalizacja raportów (Zmiana funkcji [MF].[GetQTYInMaked] - funkcja korzysta z wi-doku vBOMQTYProduced).
- Optymalizacja obliczeń czasu i wartości nominalnej dla operacji ze stałym czasem.
- Optymalizacja sposobu pobierania danych w obszarach jednostek miar.
- Dodanie indeksów dla pól ProductionOrderId w tabeli HM.MG oraz ProductionLineId w tabeli HM.MZ.

Zmiany wprowadzone w tabelach/widokach modułów

- ALTER TABLE [MF].[ProductionReceipt]
- CREATE OR ALTER VIEW [MF].[vBOMQTYProduced]
- CREATE OR ALTER VIEW [MF].[vOrderQTYProduced]
- CREATE OR ALTER FUNCTION [MF].[GetQTYInMaked]
- ALTER TABLE [MF].[ProductionOperation]
- ALTER TABLE [MF].[ProductionPlanDetail]
- INSERT TO TABLE [MF].[ProductionSysSettings]
- ALTER TABLE [MF].[ProductionReceiptBOM & ProductionOrderBOM]
- UPDATE TABLE [HM].[MG] ProductionOrderID
- UPDATE TABLE [HM].[MZ] ProductionLineID & ProductionOrderTrash
- UPDATE TABLE [MF].[ProductionSysSettings]

Symfonia ERP Panele Meldunkowe

Poprawki i modyfikacje

- Poprawiono działanie parametru „Ustaw kontrahenta z zamówienia na dokumentach”.
- Naprawiono błąd w obszarze Szczegółowej Kontroli Dostaw, który po naciśnięciu przycisku „Wypełnij pobranie” mógł powodować zamknięcie aplikacji.
- Poprawiono walidacje w obszarze operacji produkcyjnych (uwzględnienie poprzedników operacji).
- Naprawiono błąd, który powodował problem z odświeżaniem informacji o wykonanej ilości dobrej podczas wyboru operacji na zleceniu produkcyjnym.
- Poprawiono walidację, która sprawdza czy baza danych jest skonwertowana do uruchamianej wersji programu.
- Poprawiono odświeżanie statusu zlecenia produkcyjnego po wykonaniu operacji produkcyjnej.
- Naprawiono błąd, który powodował brak widocznego przycisku „Zakończ zlecenie” dla zleceń z rezerwacją numerów seryjnych.
- Poprawiono działanie rezerwacji wyrobu w przypadku przyjęć i korekt z poziomu paneli meldunkowych. · Usunięto widoczność operacji zaplanowanych ze zleceń zamkniętych w widoku Moje operacje
- Naprawiono błąd, który mógł powodować problem z pobraniem z magazynu niektórych indeksów towarowych.

- Poprawiono parametry wydruku przy etykiecie zbiorczej (generowanie ilości etykiet w oparciu o okno „Podaj ilość etykiet”).
- Naprawiono błąd w obszarze skanowania operacji, który powodował brak widoczności podpowiadanych operacji i stanowisk.
- Naprawiono problem, który powodował problem z pobraniem półproduktu wytworzonym na zleceniu podrzędnym do zlecenia głównego.

Moduł Symfonia ERP Prognozowanie Zapotrzebowania na Towary i Surowce

Poprawki i modyfikacje

- Zapotrzebowanie produkcja – naprawiono błąd, który powodował nie wyświetlanie wszystkich surowców związanych z planem produkcyjnym.
- Handel analiza – poprawiono działanie parametru „Uzupełnij do stanu minimalnego” (parametr nie uwzględniał towarów, które w chwili generowania zapotrzebowania posiadały zerowy stan magazynowy).
- Handel analiza – poprawiono działanie parametru „Uzupełnij do stanu minimalnego” (parametr nie uwzględniał towarów, które w chwili generowania zapotrzebowania posiadały zerowy stan magazynowy).
- Handel analiza – poprawa w obszarze filtrowania (filtr założony w określonym okresie automatycznie ustawiał się na innych okresach).

^ Obszar wspólny

- Uproszczono proces w kreatorze połączenia z AppSymfonia. Zmieniono nazwę przycisku (i okien kreatora) na Symfonia KSeF.
- Zmieniono domyślny katalog instalacji programów Symfonia ERP na: C:\Program Files (x86)\Symfonia\Symfonia ERP\
- Dodano link kierujący do eSklepu w nawigacji programów Finanse i Księgowość oraz Handel

Konwersję firmy można wykonać od wersji 2023.

^ Linki do dokumentacji

- Szczegółowe opisy zmian w:
 - [Symfonia ERP Administracja](#)
 - [Symfonia ERP Finanse i Księgowość](#)
 - [Symfonia ERP Handel](#)
 - [Symfonia ERP Zarządzanie Produkcją](#)
 - [Symfonia Finanse i Księgowość](#)
 - [Symfonia Handel](#)
- Wymagania systemowe
 - [Pakiet Symfonia ERP](#)
 - [Pakiet Symfonia](#)

^ Linki do pobrania

- [Najnowsza wersja pakietu Symfonia ERP](#)
- [Najnowsza wersja pakietu Symfonia](#)

